

NOTA de PRENSA

Castellón, 4 de febrero de 2025

Cartografías de lo efímero: los artistas premiados de la UPV exploran los límites entre lo transitorio y lo permanente en la Galería Espai Nivi

La **Galería Espai Nivi** inaugurará la exposición "**Cartografías de lo Efímero**", una muestra que reúne las obras de los artistas emergentes **Merche Pereira** y **Gerard Olivas**, que abrirá sus puertas al público el **próximo 8 de febrero de 2025 a las 12:00h**, y permanecerá abierta hasta el 2 de marzo del mismo año.

Esta exposición es el resultado de una fructífera colaboración entre la Galería Espai Nivi y la Universitat Politècnica de València (UPV), materializada a través del premio otorgado a Pereira y Olivas en el marco del Máster de Producción Artística de la UPV por la Galería, específicamente en la **Convocatoria PAM del año 2024**. Los **comisarios** de la muestra, **Alejandro Mañas García** y **Laura Silvestre García**, ambos profesores de la UPV, han trabajado para crear un diálogo entre las obras, el espacio y los conceptos explorados.

"Cartografías de lo efímero" invita a los espectadores a adentrarse en un viaje visual que explora los límites entre lo transitorio y lo permanente. Merche Pereira presenta "La memoria del lugar", un conjunto escultórico que evoca su entorno cotidiano y juega magistralmente con sombras y gofrados. Su instalación, reminiscente de un puzle tridimensional, desafía las nociones tradicionales de escultura, creando un espacio donde lo sólido y lo etéreo convergen.



Obra *La memoria del lugar* de Merche Pereira. Foto: Galería Espai Nivi

Por su parte, Gerard Olivas exhibe "Cúmulo", una serie que aborda la temática de la identidad y el yo como una matriz en constante flujo. Su obra, profundamente introspectiva, explora la naturaleza cambiante del ser a través de piezas que juegan con la repetición y la variación, invitando a reflexionar sobre la construcción performativa de la identidad.

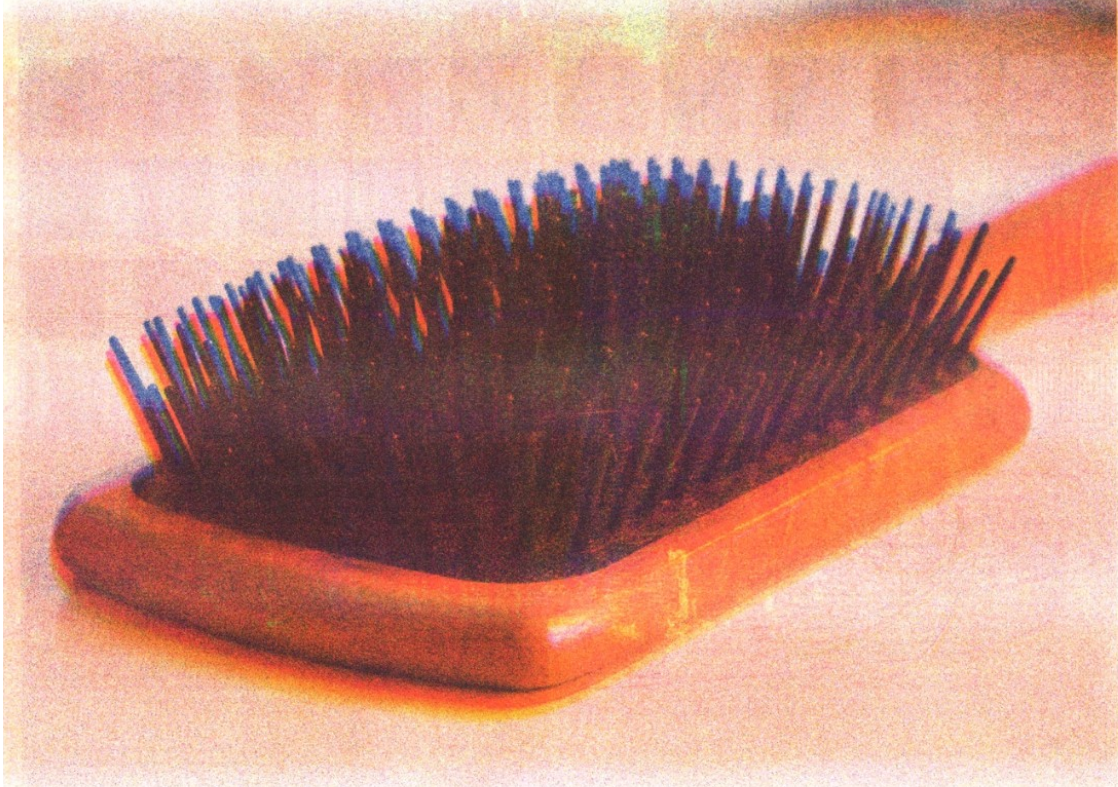

Obra *Cúmulo* de Gerard Olivas. Foto: Galería Espai Nivi

La exposición no solo presenta las creaciones, sino que crea un espacio de reflexión donde el tiempo parece suspenderse. Las obras de Pereira y Olivas se sitúan entre lo efímero y lo permanente, explorando conceptos como la identidad, la repetición y la metamorfosis. La Galería Espai Nivi se transforma así en un laboratorio donde lo transitorio y lo duradero coexisten en un delicado equilibrio.

Como complemento a la experiencia visual, la inauguración contará con una actuación musical especial para la ocasión de José Morredo Rosa, quien interpretará su pieza titulada "Libertad Inalámbrica", añadiendo una dimensión sonora a la exploración artística sobre lo que permanece y lo que no.

"Cartografías de lo efímero" marca un hito significativo en las carreras de Merche Pereira y Gerard Olivas, demostrando una gran madurez artística en los albores de su carrera. La exposición no solo es un logro para los artistas, sino también un triunfo para la Galería Espai Nivi y para el Máster de Producción Artística de la UPV,

reafirmando el valor de la colaboración entre instituciones académicas, espacios de exhibición y divulgación del conocimiento.

La Galería Espai Nivi invita al público a sumergirse en esta experiencia única que desafía nuestras percepciones de lo permanente y lo transitorio en el arte contemporáneo. "Cartografías de lo efímero" promete ser un evento imprescindible para las personas que aman el arte y están interesadas en explorar las fronteras de la creación artística contemporánea.

Para más información:

Artista: Merche Pereira y Gerard Olivas

Comisarios: Alejandro Mañas García y Laura Silvestre García

Lugar: Galería Espai Nivi

Colabora: Vicedecanato de Cultura de la UPV

Fecha de inauguración: 8 de febrero de 2025 a las 12:00 h

Fecha de cierre exposición: 2 de marzo de 2025

Contacto:

Alejandro Mañas: alejandro.manas.garcia@gmail.com

Galería: mariano@espainivi.com

Tel: 691649615

<https://espainivi.com/>

Galería ESPAI NIVI

Mariano Poyatos Mora

Director: 654 374 841

mariano@espainivi.com

Alejandro Mañas García

Director artístico y de programación: 691649615

alejandro.manas.garcia@gmail.com

Laura Silvestre García

Vicedecana de Cultura de la Facultad de Bellas Artes UPV

lausilga@esc.upv.es



UNIVERSITAT
POLITÈCNICA
DE VALÈNCIA

